

## Destine corretamente seus resíduos

O Município de Porto Vera Cruz dentro de sua política de orientações aos munícipes sobre a destinação correta de resíduos, inclusive com base no Plano Municipal de Gestão Integrada de Resíduos Sólidos, reforça a importância do cuidado que todos devem ter com o 'lixo' que produz em suas variadas formas.

Uma das atenções é dada aos resíduos de obras - construções/reformas e afins - que a exemplo de outros tipos, e ainda que em mínimas quantidades em Porto Vera Cruz, quando surgem são destinados ao reaproveitamento.

As ações do Plano de Resíduos Sólidos indicam o preparo de todo resíduo que é produzido em residências e propriedades urbanas e rurais para que seja aproveitado da melhor forma possível, garantindo mais saúde para o planeta, começando pela saúde em cada moradia.

Sabe-se que uma casa/propriedade que não tem água limpa acumulada e destapada, não cria mosquitos perigosos como o que transmite a dengue, zika vírus, entre outras doenças altamente perigosas. Por isso a grande importância do cuidado com lixo, para que não se transformem em criadouros dos mais variados tipos de in-

setos.

O cuidado com as árvores também faz parte deste tema, e o foco atual é a poda consciente. O corte de galhos também gera resíduos e também por essa razão os setores de Agricultura/Meio Ambiente e de Obras da Prefeitura devem ser contatados pelo munícipe de forma antecipada ao corte de árvores.

Fique atento e respeite a Legislação vigente quanto a esses e outros aspectos da vida em comunidade.

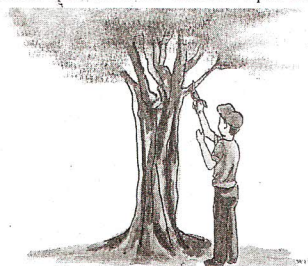

## Belezas Naturais do Porto no 'Partiu RS'

Alguns dos principais pontos turísticos de Porto Vera Cruz serão exibidos nos próximos dias em mídia televisiva no âmbito estadual via TV aberta e para o mundo via Internet. Nesta quinta-feira, o Município recebeu equipe da emissora RBS TV Santa Rosa, que está produzindo uma série especial 'Partiu RS', para o Jornal do Almoço. As matérias demonstram o que

há de melhor para visitação turística na região de Santa Rosa.

Na tarde desta quinta-feira a equipe de TV registrou imagens de locais como o Tombo do Roncador e Paredão de Pedras, locais de beleza inigualável e que faz de Porto Vera Cruz uma das melhores opções da região em visitação turística.

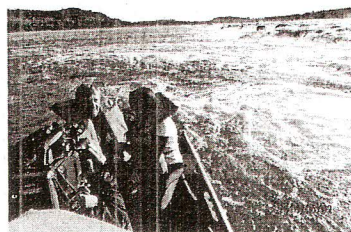
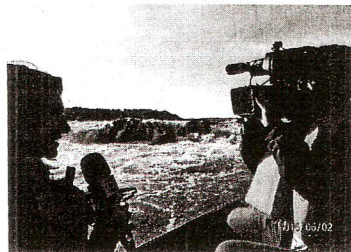

## Material Oficial

Portaria nº 5.147, de 01 de junho de 2016.

NOMEIA SERVIDOR PÚBLICO (MOTORISTA) QUE MENCIONA.

A Prefeita Municipal de Porto Vera Cruz, Estado do Rio Grande do Sul, no uso de suas atribuições legais, resolve NOMEAR VALDEMIR BORGES MACIEL, para o cargo de Motorista, Padrão 05, Nível Simples, criado pela Lei Municipal nº 68/93, de 16 de dezembro de 1993, por ter sido aprovado no Concurso Público nº 01/2013, cuja classificação final foi homologada pelo edital de homologação nº 07/2013, devendo entrar na posse do cargo em dez dias, conforme art. 13, § 1º da Lei Municipal nº 66/93.

A presente Portaria entrará em vigor na data de sua publicação.

Gabinete da Prefeita Municipal de Porto Vera Cruz, em 01 de junho de 2016.

**VANICE HELENA ANDRADE DE MATOS**  
Prefeita Municipal

## Material Oficial

### SÚMULAS CONTRATUAIS

Nº 18/2016: Maqções Comércio e Representações Ltda - Objeto: fornecimento de material de expediente. Licitação: PP 09/2016 - Data: 25/05/16 - R\$ 2.731,46;

Nº 19/2016: Materiais para Escritório e Informática Santa Rosa Ltda - ME - Objeto: fornecimento de material de expediente. Licitação: PP 09/2016 - Data: 25/05/16 - R\$ 7.994,58;

Nº 20/2016: Abiteck Comércio de Eletrodomésticos e Informática Ltda - Objeto: fornecimento de material de expediente - Licitação: PP 09/2016 - Data: 25/05/16 - R\$ 3.935,49;

Nº 21/2016: Priscila Rauber Hengemuhle EPP - Objeto: fornecimento de material de expediente. Licitação: PP 09/2016 - Data: 25/05/16 - R\$3.396,82;

### LEIS

Nº 1.397 DE 16/05/2016: Autoriza a abertura de crédito adicional especial para inclusão de elemento de despesa e dá outras providências.

### DECRETOS

Nº 1.744 de 25/05/16, nº 1.745 de 30/05/16: Abre créditos adicionais suplementares;

Nº 1.743 de 16/05/16: Abre crédito adicional especial para inclusão de elemento de despesa e dá outras providências.

### PORTARIAS

Nº 5.140 - Designa servidora para atuar como fiscal de contrato;

Nº 5.141 - Designa servidor para atuar como fiscal de contrato;

Nº 5.142 - Concede férias ao servidor que menciona;

Nº 5.143 - Suspende direito de licitar e contratar com a administração pública municipal empresa que menciona;

Nº 5.144 - Suspende direito de licitar e contratar com a administração pública municipal empresa que menciona.

Nº 5.145 - Designa Secretária Municipal de Educação e Cultura Interina;

Suspende direito de licitar e contratar com a administração pública municipal empresa que menciona

Nº 5.146 - Concede licença prêmio ao servidor que menciona;

## RESUMOS DE LICITAÇÕES

Processo nº: 528/2016

Modalidade: Pregão Presencial nº 10/2016

Data da Abertura da Licitação: 19 de maio de 2016.

Data da Homologação: 25 de maio de 2016.

Objeto: Aquisição de gêneros alimentícios para compor cardápio da merenda escolar das escolas municipais de Porto Vera Cruz.

Licitantes Vencedores	Itens	Valor Total R\$
MERCADO PERINI RIGO LTDA-ME CNPJ: 01.932.321/0001-97	01, 03, 08, 09, 10, 15, 16, 17, 19, 25, 26, 34, 39, 41.	2.613,95
SUPERMERCADO BARBIERI LTDA-ME CNPJ: 03.694.808/0001-04	02, 04, 05, 06, 07, 11, 12, 13, 14, 18, 20, 21, 22, 23, 24, 27, 28, 30, 31, 32, 33, 35, 36, 37, 38, 40.	4.906,39

Processo nº: 492/2016

Modalidade: Pregão Presencial nº 09/2016

Data da Abertura e Adjudicação: 18 de maio de 2016.

Data da Homologação: 25 de maio de 2016.

Objeto: Aquisição de materiais de expediente.

Licitantes Vencedores:

Licitante Vencedor	Itens	Valor Total R\$
Maqções - Com. e Represent. Ltda CNPJ: 91.643.122/0001-51	06, 21, 22, 27, 30.	2.731,46
Mat. p/ Escrit. e Inf. Santa Rosa Ltda - ME, CNPJ: 20.191.731/0001-79	01, 44, 45.	7.994,58
Arbiteck Com. de Eletrod. e Inf. Ltda, CNPJ: 14.890558/001-02	23, 24, 26, 28, 29, 37, 47.	3.935,49
Priscila Rauber Hengemuhle-EPP CNPJ: 08.863.707/0001-33	02, 03, 04, 05, 07, 08, 09, 10, 11, 12, 13, 14, 15, 16, 17, 18, 19, 20, 31, 32, 34, 35, 36, 38, 39, 40, 42, 43, 48, 49.	3.396,82

## ITENS NÃO CLASSIFICADOS NA LICITAÇÃO

Itens	Descrição do Item
25	Cartucho de Tinta original Color HP 60.
41	Toner Samsung D240L Original.